

Seniorenfahrt für ehemalige Vorstandsmitglieder in den Vereinen der Sportregion

Ablauf: **Datum:** 25. Juni 2025 **Anmeldeschluss:** 02. Mai 2025

- **07:30 Uhr:** Abfahrt ab Ottersberg, Restaurant Moorhexe, direkt an der Autobahnabfahrt Posthausen
- **08:00 Uhr:** Abfahrt ab Verden, Parkplatz Berliner Ring.
- **09:30 Uhr:** Ankunft in Schwaförden, [Erdmannwald](#)
Begrüßung und Führung durch die Erdmann-Wälder.
- **12:00 Uhr:** Weiterfahrt zum [Mittagslokal „Dillertal“](#).
- **12:30 Uhr:** Mittagsbuffet (2 Fleischgerichte, 1 Fischgericht, sowie Beilagen).
- **14:00 Uhr:** Weiterfahrt zur [Firma „Schlesselmann GmbH“](#).
- **14:30 Uhr:** Führung durch die Firma.
- **15:45 Uhr:** Weiterfahrt nach Warpe zum [Hof Bunkemühle](#).
- **16:00 Uhr:** Gemeinsames Kaffeegedeck (Torte, Kuchen & Kaffee/Tee satt“).
Anschließend Führung durch die Hofkäserei.
- **18:00 Uhr:** Rückreise nach Verden.
- **19:15 Uhr:** Ankunft in Ottersberg, Restaurant Moorhexe.

Leistungen:

- Busfahrt
- Führung im WPZ Hahnhorst
- Mittagessen im „Dillertal“
- Führung bei „Schlesselmann GmbH“
- Kaffeegedeck und Führung auf Hof Bunkemühle

Kosten:

- **20,00€ (Eigenanteil je Teilnehmenden)**
- Max. Teilnehmerzahl: 66



Mittagstisch vom Feinsten

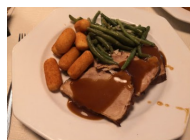

ErdmannWald - Waldgebiet des Jahres 2022 - 8 ha reine Natur
130 Jahre Waldbau auf natürlicher Grundlage



Leidenschaft zum Holz schafft mit Verstand und Herzblut in einer intakten Umfeld beste Produkte im Palettenbereich.



Der Hof Hofkäserei Café & Hofladen

Für Besuchergruppen werden geführte Besichtigungen des Betriebes und der Käserei angeboten. Auf diesem Betriebsrundgang sieht man die komplette Produktion.

